



لنا سبق الريادة في التحول الرقمي
وفقا لرؤية المملكة العربية السعودية
2030



المصدر لتقنية المعلومات

تواصل معنا

☎ 8004422221
🌐 www.sitksa-eg.com

www.sitksa-eg.com

منهجياتنا

تعتمد منهجيتنا على استحداث إطار عمل فريد لهيكل التكنولوجيا والتخطيط والتطوير المستمرين للنظام المعلوماتي لانتاج منتج عالي الجودة.



مساعدة الشركات على التحول الرقمي لمواكبة التطور التقني العالمي .

من نحن

حرصت شركة المصدر لتقنية المعلومات على توفير أعلى معايير الجودة كحجر أساس لتطوير الحلول البرمجية لتكون رائدة من رواد عصر الرقمنة والتحول التكنولوجي الذي يشهده العالم، كما وضعت رضا العملاء وزيادة ثقتهم في أعلى مراتب أولوياتها

فلسفتنا

تحويل الخبرة العملية كقيمة اكتسبناها عبر السنين لمنتوج يحقق أعلى درجات التميز الحقيقي بحيث يلمسه عملائنا على مستوى الاستخدام والمخرجات والتقارير، نربط نجاحنا برضا العملاء لأنه يدفعنا دوماً للمزيد من التقدم والتطوير.



الاستعداد لأنماط العمل التجاري الحديثة بتقديم أحدث الحلول الرقمية الفعالة.



2006

تم تأسيس شركة المصدر لتقنية المعلومات في المملكة العربية السعودية

2016

تم فتح فرع جديد للشركة بجمهورية مصر العربية، لتقديم المزيد من الخدمات الرقمية لعملائها الكرام في العالم العربي.



Medical Records
(السجلات الطبية)

حفظ ووصف التسجيل المنهجي لتاريخ المريض ورعايته .
و تتضمن السجلات الطبية أنواعًا مختلفة من "الملاحظات"
التي يتم إدخالها بمرور الوقت من قبل المتخصصين في
الرعاية الصحية والاطباء . وتسجيل الملاحظات . وإدارة الأدوية
والعلاجات . وطلبات إعطاء الأدوية والفحوصات المعملية .
وتتأخر الاختبارات . والأشعة السينية . والتقارير . وغيرها...



Patients Master Index
(بيانات المرضى والفهرس المركزي)

يهدف الي سهولة تحديد المرضى من خلال
تسجيل وتخزين وتحليل معلوماتهم ضمن قاعدة بيانات
إلكترونية . وتعيين معرف فريد للمريض مما يضمن عدم
التكرار واعطاء الصلاحيات المختلفة للتعديل علي
السجلات وعرضها ومشاركتها مركزيا لجميع مقدمي
الرعاية الصحية في المؤسسة الطبية .



نظام قوائم الإبتظار
(كيو سيستم)

يساعد على زيادة جودة وكفاءة الخدمة الطبية
العقده للمريض . لا يشعر المريض
بالملل والتعب من الإبتظار لان الشاشة
تعرض امامه عدد المرضى بالإبتظار

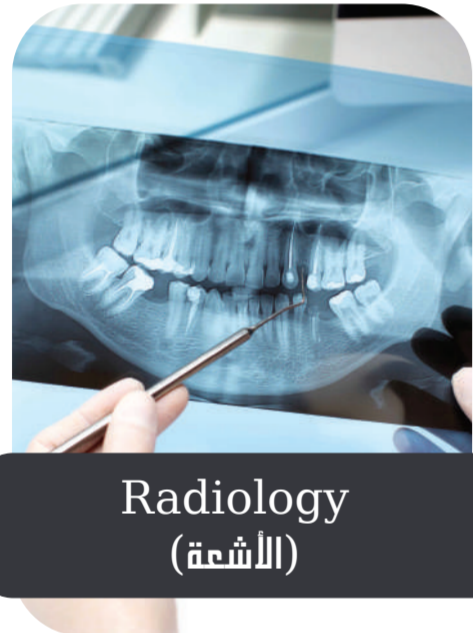

Radiology
(الأشعة)

يشكل برنامج الأشعة قائمة بالمرضى
المحولين من العيادات والإستقبال والإطلاع
على السجل الصحي لهم لإجراء
الأشعة اللازمة للمريض .

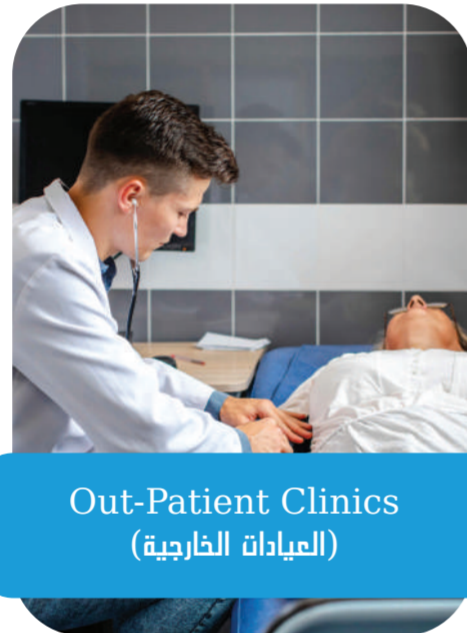

Out-Patient Clinics
(العيادات الخارجية)

جزء من نظام (HIS)
وهو مصمم لعلاج المرضى الخارجيين.
والأشخاص الذين يعانون من مشاكل صحية
والذين يزورون المستشفى للتشخيص أو العلاج.
لكنهم لا يحتاجون في هذا الوقت إلى سرير
أو حجز ورعاية ليلية .

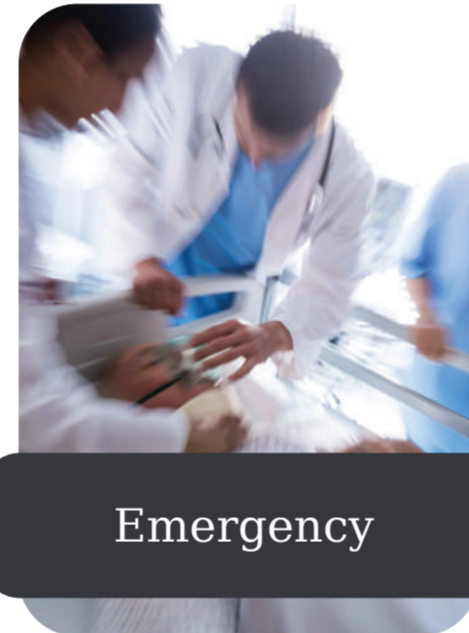

Emergency

نظام إدارة الحالات الحرجة
التي تتطلب إتخاذ إجراء فوري
لمساعدة المريض وإغاثته .

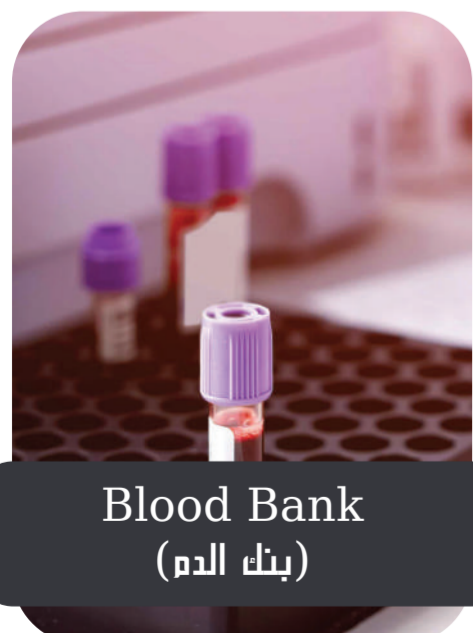

Blood Bank
(بنك الدم)

هو مخزن حفظ الدم ومكوناته . والتي يتم جمعها
من المتبرعين بدمهم . إذ يتم جمع وتخزين الدم
ومكوناته والحفاظ عليها لإستخدامها لاحقاً في
العمليات التي تتطلب نقل الدم .



Admission/Discharge and Transfer
(مكتب تسجيل دخول المرضى)

عملية أساسية (وواحدة من أهم) سير عمل المؤسسة الطبية.
هو جزء من نظام معلومات المستشفى لتسجيل
عملية القبول والخروج وتسجيل معلومات قيمة
للمريض مثل أرقام السجلات الطبية والأعمار والأسماء
ومعلومات الاتصال للمرضى . ومراجعة وصيانة الغرف
ويستخدم مكتب تسجيل دخول المرضى لتتبع المرضى منذ
لحظة وصولهم إلى المؤسسة الصحية حتى المغادرة.



Scheduling & Appointment
(جداول العيادات)

تمكين الاطباء والمرضى من معرفة المواعيد
الخاصة بكل منهما . لتسهيل الزيارة الطبية
على المرضى

HIS SITKSA

نظام (HIS) من انظمة ERP المصدر لإدارة المستشفيات
هو نظام متكامل لأدارة النواحي الإدارية والمالية والطبية
في المستشفيات و مؤسسات الرعاية الصحية. تهدف منظومة
HIS إلى تنظيم العمل في المستشفى بما يتيح الوصول إلى
بيانات المريض ومتابعته أثناء وجوده في المستشفى ، ويقوم
نظام ادارة المستشفيات (HIS) من شركة المصدر بتنظيم
تقديم الخدمة للمريض على الوجه الأمثل وبأسرع وقت
وتنظيم البرامج العلاجية الملائمة لكل حالة وتسهيل عمل
الطبيب.



”

من خلال التسجيل الطبي لحالة المريض
(الشكوى والاعراض - الفحوص والتحاليل و الأشعة
العمليات - التشخيصات - أوامر الأطباء ومتابعة
تنفيذها - متابعة تقدم حالة المريض - الأدوية
والتوصيات الطبية)
مما يسهل متابعة تطور حالة المريض الصحية
و يضمن دقة وسرعة الأداء .

برنامج ادارة المعامل أو المختبرات يشمل :

- الاطلاع على السجل الصحي للمريض .
- جميع التحاليل مرفقه بالنظام مع إمكانية التعديل والاضافة.
- الاستعلام عن تحليل معين او عن تحاليل مريض معين .
- ارسال نتائج التحاليل لطبيب المعالج بشكل آلي وأرشفتها في ملف المريض الالكتروني.



برنامج الصيدليات و يشمل :

- قائمة بالوصفات الطبية الإلكترونية المحولة من العيادات.
- إدارة المبيعات الداخلية للمرضى المحولين من العيادات.
- الربط بأجهزة قارئ الباركود.
- إدارة بيانات الأدوية من إضافة و تعديل و بحث و حذف.
- إدارة الإشعارات بقرب نفاذ صنف معين أو تاريخ صلاحيته.
- مرفق بالنظام جميع أصناف الأدوية المصرح بها و أسعارها.
- إدارة شركات توريد الادوية وبيانات كل شركة



التكامل مع نظام الباكس (HL7 Integration Engine)

يتميز بأنه متكامل مع معيار توصيل البيانات بين الانظمة المختلفة والتكليف معه بمرونة عالية والظهور السلس والسرعة لبيانات المستخدمين دون التسبب في مشاكل كبيرة .